

## Aan de bewoners/gebruikers van dit pand

Datum: 28 oktober 2016

Betreft: Tijdelijke gewijzigde verkeerssituatie Schurenbergsweg-Schuureikenweg, gemeente Heerlen

Geachte heer/mevrouw,

Binnenkort voert de Aannemerscombinatie Buitenring Parkstad Limburg werkzaamheden uit aan de Schurenbergsweg-Schuureikenweg in Hoensbroek. Hierdoor wijzigt tijdelijk de verkeerssituatie. Graag geven wij u inzicht in de te verwachten werkzaamheden.

### Bypass Schurenbergsweg

Vanaf dinsdag 8 november 2016 wordt een deel van de Schuureikenweg in Hoensbroek afgesloten voor verkeer. In deze afsluiting wordt een nieuwe aansluiting gerealiseerd tussen de Schuureikenweg en de Schurenbergsweg (zie situatietekening 2). Het verkeer kan door middel van een bypass\* blijven doorstromen van de Schurenbergsweg richting de N298 (zie situatietekening 1). Restaurant Bergrust blijft bereikbaar via de N298, Zandbergsweg en Schuureikenweg. Deze gewijzigde verkeerssituatie zal, onder voorbehoud van gunstige weersomstandigheden, circa 1 maand duren.

\*De bypass wordt al een paar dagen eerder aangelegd.

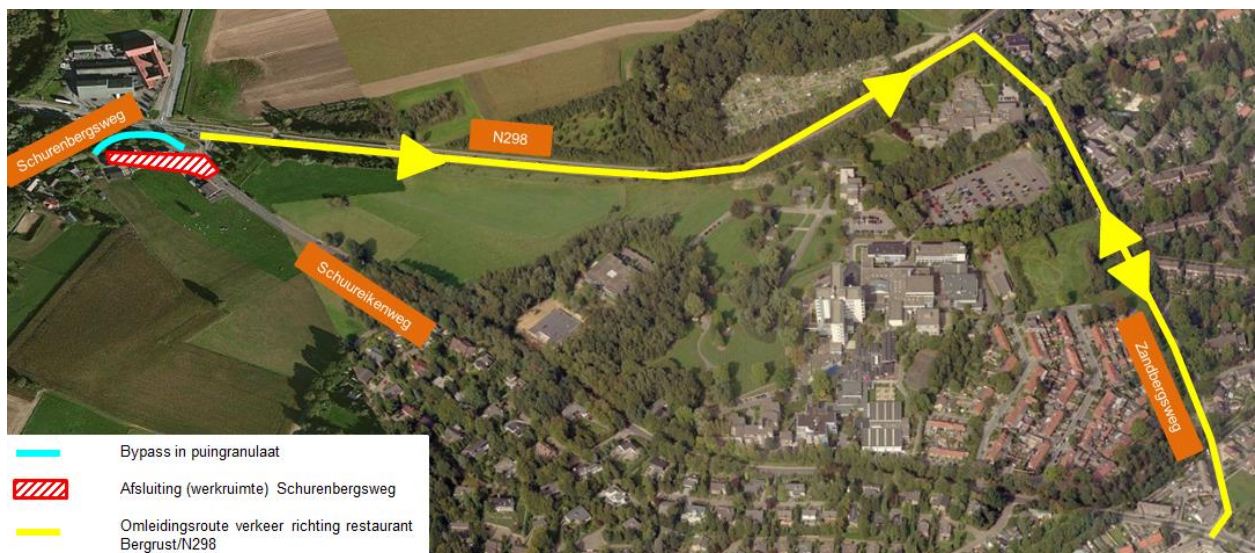

Situatietekening 1

### Openstelling Schuureikenweg

Naar verwachting zijn eind week 47 (tussen 23 en 25 november 2016) bovenstaande werkzaamheden gereed en wordt de Schuureikenweg tot begin januari 2017 opengesteld voor verkeer. De Schurenbergsweg is dan aangesloten op de Schuureikenweg (zie situatietekening 2).

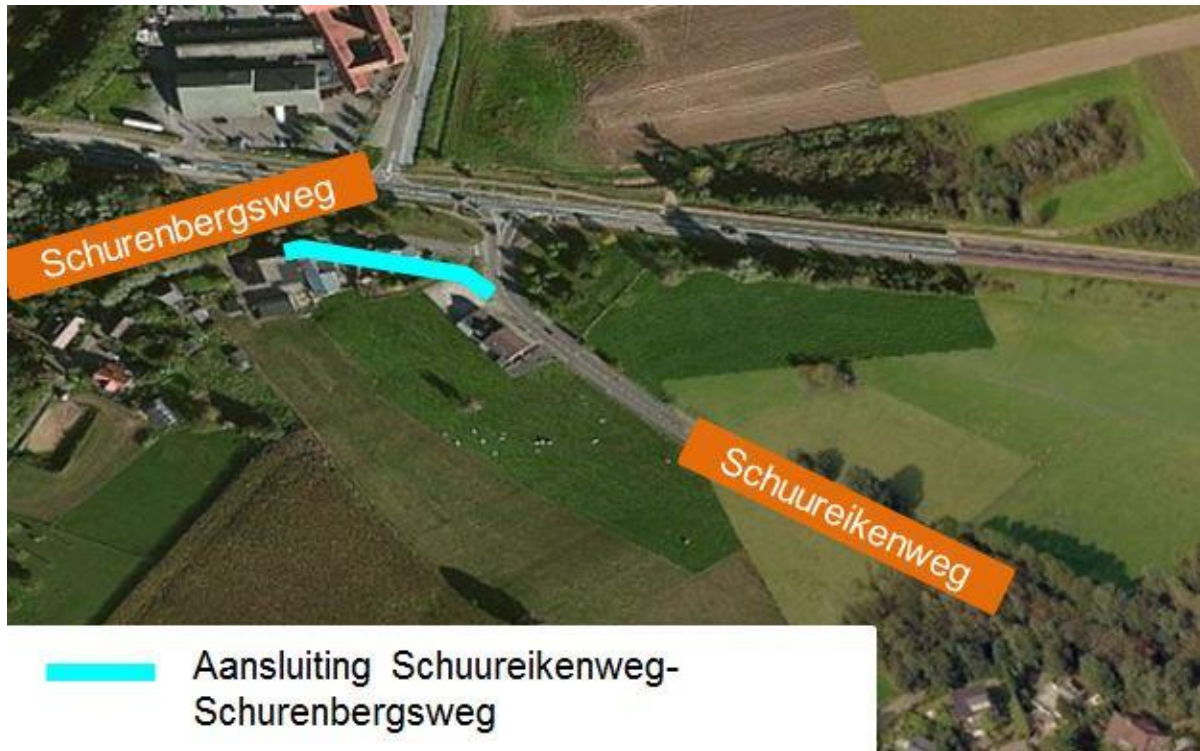

*Situatietekening 2*

### Contact

Mocht u naar aanleiding van dit bericht nog vragen hebben, dan kunt u mailen naar [info@buitenringparkstadlimburg.nl](mailto:info@buitenringparkstadlimburg.nl) of tijdens kantooruren bellen met het serviceloket van de Buitenring via (045) 800 19 40 (lokaal tarief). Op [www.buitenring.nl](http://www.buitenring.nl) vindt u de meest actuele informatie. Wilt u op de hoogte blijven van de voortgang van de werkzaamheden van de Buitenring? Op [www.buitenring.nl](http://www.buitenring.nl) kunt u zich aanmelden voor de digitale nieuwsbrief. U ontvangt de nieuwsbrief dan automatisch in uw mailbox.

Met vriendelijke groet,

Projectteam Buitenring Parkstad Limburg